PIANO STRUTTURALE INTERCOMUNALE

arch. Michela Chiti

Firmato digitalmente da: Michela Chiti
Data: 30/01/2024 22:01:37

COMUNE DI CAPOLONA
SINDACO E ASSESSORE ALL'URBANISTICA
Mario Francesconi

COMUNE DI SUBBIANO
SINDACO
Ilaria Martinelli
ASSESSORE ALL'URBANISTICA
Marcello Ralli

RESPONSABILE UNICO DEL PROCEDIMENTO
Alessandro Sara Bianco

AUTORITA' COMPETENTE VAS
Cristina Frosini

GARANTE DELL'INFORMAZIONE E DELLA PARTECIPAZIONE
Angelo Capalbo (dal 16/03/2020 al 31/12/2020)
Simone Franci (dal 31/12/2020)

PROFESSIONALITA' ESTERNE

ASPETTI URBANISTICI
Michela Chiti (progettista coordinatore)
Sara Pianciotelli (fino al 03/01/2022)
Lorenzo Bartali

ASPETTI AGRO-FORESTALI
Ilaria Scatarci

ASPETTI GEOLOGICI E SISMICI
Geotecno - Consulenza e Servizi geologici
Luciano Lazzeri
Nicolò Sbolzi

ASPETTI IDROLOGICI-IDRAULICI
Sergente Ingegneria Studio Tecnico Associato
Leonardo Marini
Luca Rosadini

ASPETTI ARCHEOLOGICI
Francesco Trevisi

ASPETTI DELLA VALUTAZIONE
Michela Chiti
Ilaria Scatarci
Lorenzo Bartali
Emanuele Vivolini (dal 03/01/2022)
Sara Pianciotelli (fino al 03/01/2022)

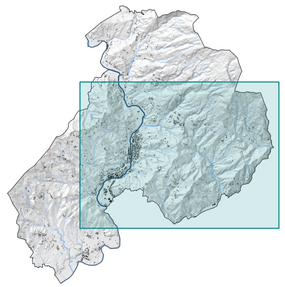

Adozione

Approvazione

QC.V.01.c

Beni culturali e beni paesaggistici
- Modificata a seguito di osservazioni -

Scala 1:10.000 | Dicembre 2023

LEGENDA

Elementi di contesto

Limite amministrativo

Beni paesaggistici

Lett. c) - I fiumi, i torrenti, i corsi d'acqua
Fascia di rispetto di 150m

Lett. d) - Le montagne per la parte eccedente 1.200 m slm
Aree tutelate

Lett. g) - I territori coperti da foreste e da boschi
Aree tutelate

Lett. h) - Le zone gravate da usi civici
Aree tutelate

Lett. m) - Le zone di interesse archeologico
Zone tutelate di cui allart. 11.3 lett. a) e b) dell' Elaborato 7B della Disciplina dei beni paesaggistici
Zone tutelate di cui allart. 11.3 lett. c) dell' Elaborato 7B della Disciplina dei beni paesaggistici - Beni Archeologici di cui alla Parte II del D.Lgs. 42/2004

Beni culturali

Beni architettonici
Spazi pubblici di interesse culturale
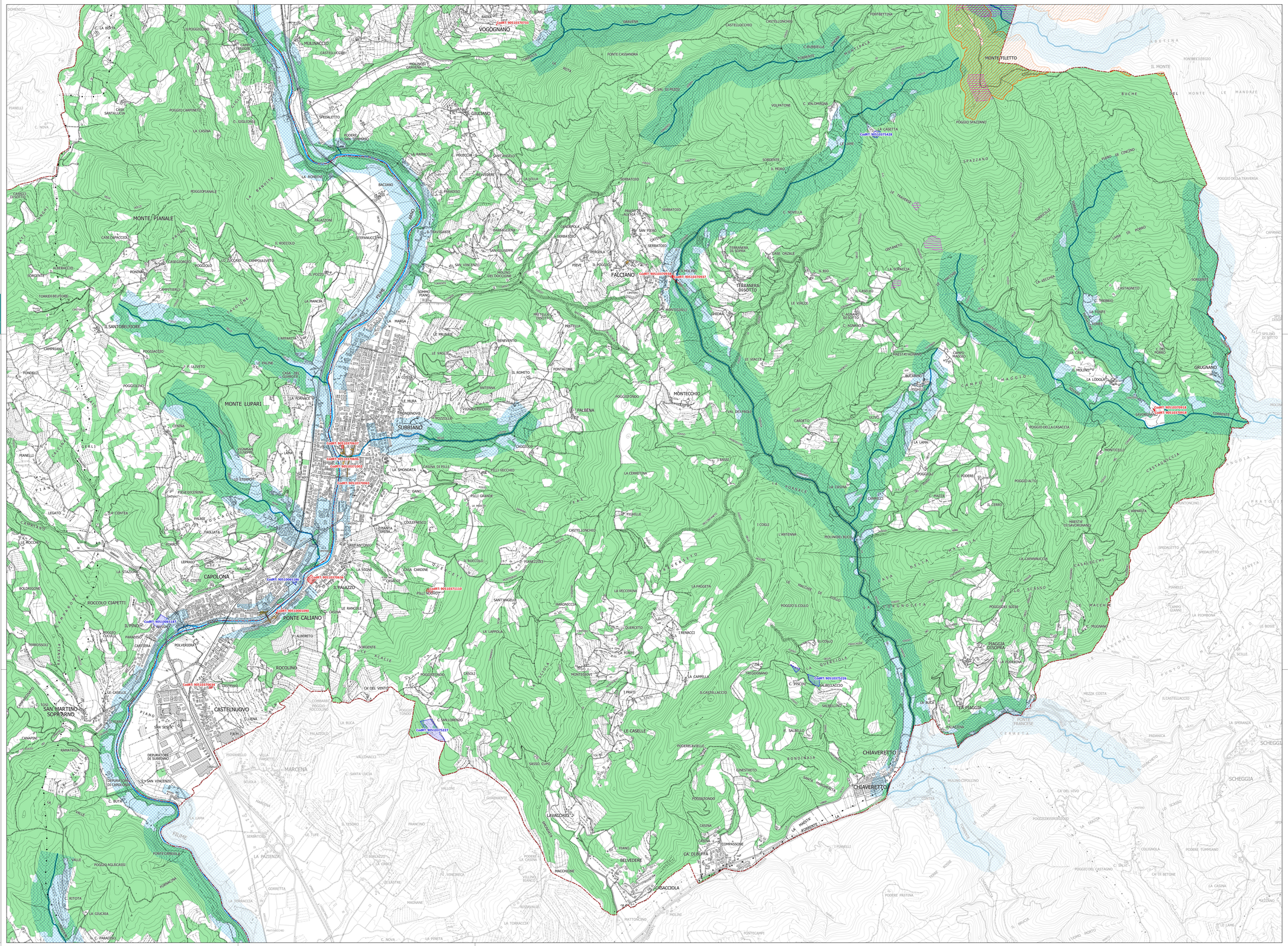
CodRT = Codice Regionale identificativo dei beni